LES MODALITÉS D'ENSEIGNEMENT

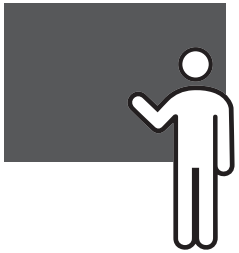

PRÉSENTIEL
L'enseignant et les étudiants sont classiquement dans une même salle.

ICONE DANS L'ENT*

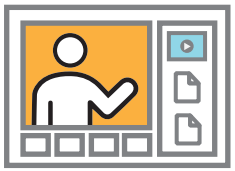

DISTANT SYNCHRONE
L'enseignant propose à distance et en direct son cours, le plus souvent via la plateforme Teams*.

ICONE DANS L'ENT*

COMODAL
Le cours est proposé à la fois en présentiel et à distance (éventuellement aussi en différé).

ICONE DANS L'ENT*

DISTANT ASYNCHRONE
L'enseignant met à disposition sur Arche* des contenus (vidéos, écrits, exercices...) que l'étudiant peut consulter au moment qu'il choisit.

ICONE DANS L'ENT*

ATTENTION
Certains cours vous sont proposés en **HYBRIDE** :
vous aurez alors parfois cours en présentiel et parfois à distance, en synchrone ou asynchrone...

COMMENT ME REPÉRER ?

L'application précise les modalités du cours : veillez à en prendre connaissance AVANT le début du cours pour vous organiser et ne pas manquer une séance.

Modalité du cours (ici comodal)

Lieu d'enseignement (ici une salle et un accès distant)

«Cliquer ici» permet d'accéder au cours distant.

QUELQUES CONSEILS...

- ☐ Vérifiez avant chaque début de semaine le format des cours.
- ☐ Vérifiez, pour les cours distants, la disponibilité des ressources qui ne sont pas forcément à disposition tout le semestre.
- ☐ Se connecter toujours un peu avant un cours distant pour vérifier la connexion et l'accès à la ressource.
- ☐ S'informer sur les modalités d'interactions (chat, mail,...) proposées par chaque enseignant.

POUR ÊTRE SÛR D'AVOIR LES BONS LOGICIELS ET LE BON ENVIRONNEMENT DE TRAVAIL, CONSULTEZ LA PAGE DE L'UFR :
https://shs-metz.univ-lorraine.fr/content/guide-de-rentree-numerique-2022

Conception : Marie Chagnoux / Nicolas Chevrier

* TEAMS : application de visioconférence qui permet de suivre un cours distant - ARCHE : plateforme de cours en ligne - ENT : environnement numérique de travail, point d'accès à toutes les ressources et applications de l'Université